

www.catchcertificate.no
Eies av de 5 salgslagene i Norge
Finansiert via statsbudsjettet fra 2023

Bjørg Granberg

Daglig leder Catch Certificate SA

Åpenhetsloven 10. Januar 2024

Catch Certificate's process

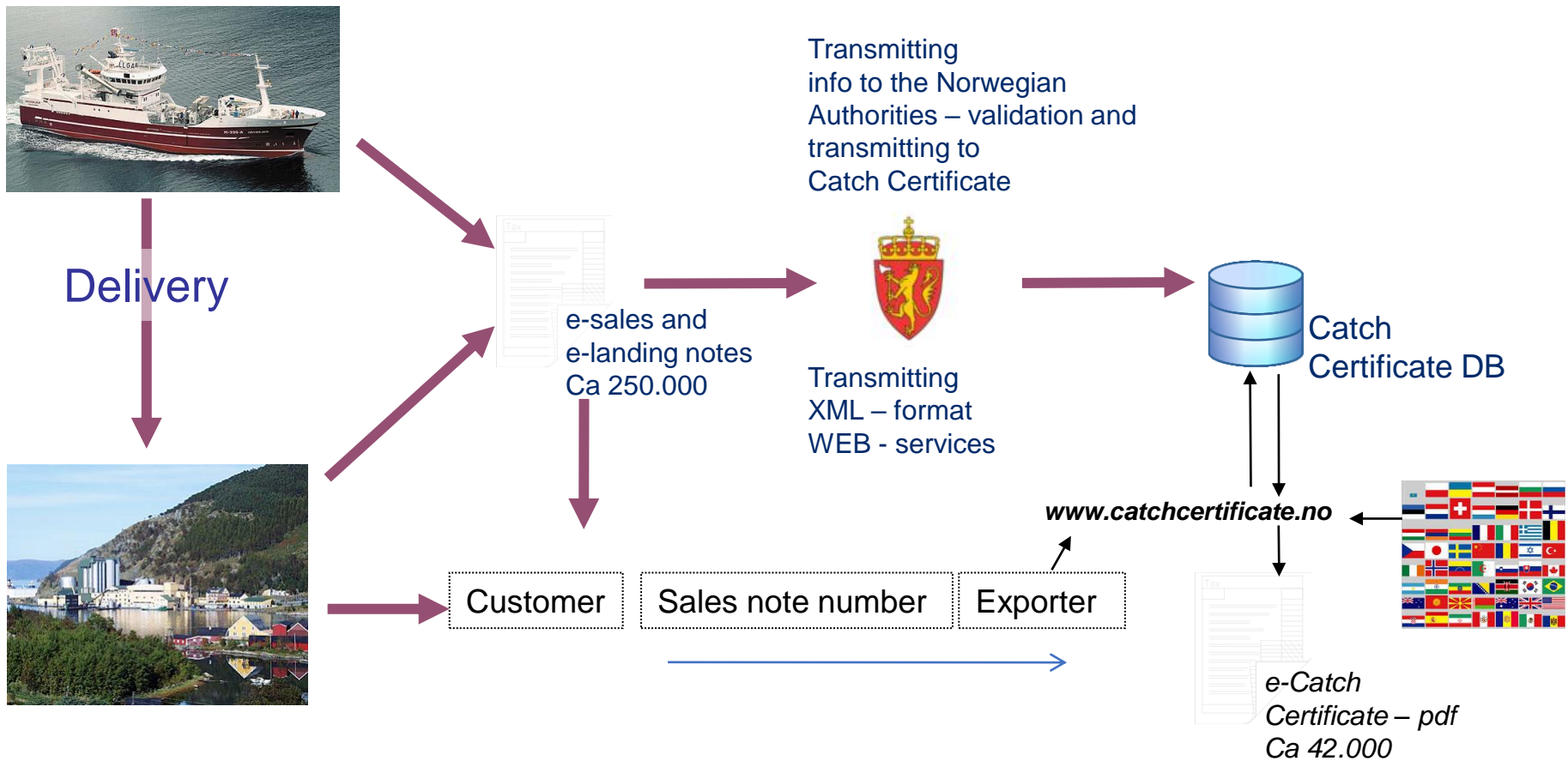

Timeline

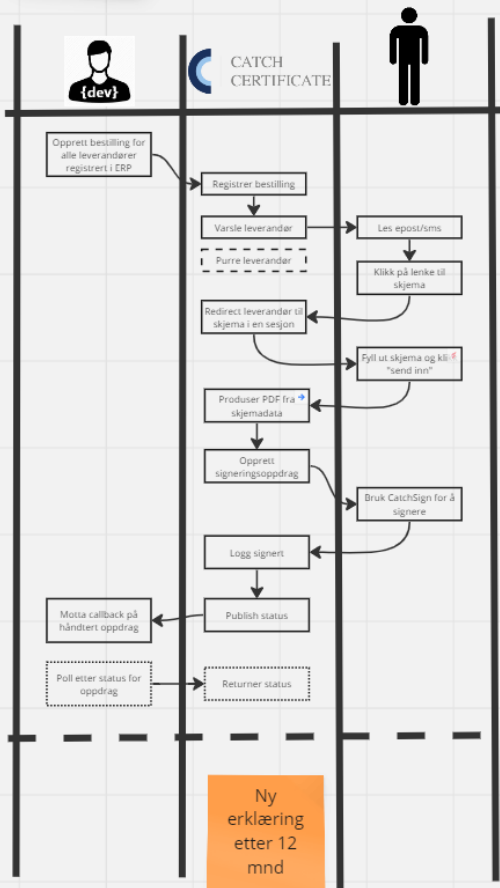

Løsning:

Salgslag (utvikler)

Sender inn en bestilling til CC med leverandør (orgnr) / SignaturID (person)

CC

Reg. bestilling, varsler leverandør og gjør tilgjengelig en link til skjema

Leverandør

Svarer på skjema, signerer med CatchSign app, skjema sendes inn til CC

CC

Logger svar i DB samt signert pdf – Publiserer resultatet til Salgslag

Salgslag

Poller på CC etter status, samt innsending av nye oppdrag / bestillinger

CC

Ny erklæring etter 12 mnd.

Eksempel på servicer som er knyttet til CC – Ekstranett | Min side

The screenshot shows the website for 'NORGES SILDESALGSLAG'. The top navigation bar includes 'KVOTER OG FANGST', 'FISKERI', 'MEDIA', 'SILDELAGET', and 'EKSTRANETT'. A search bar is present with the text 'Søk på Sildelaget.no'. Below the navigation, there are three buttons: 'Min bruker', 'Signeringsbruker', and 'Søk egenerklæringer'. A light blue message box states: 'For å kunne bruke elektronisk signatur må brukeren ha rettmessig fullmakt fra selskapet.' At the bottom, there are two buttons: 'Opprett bruker' and 'Glemt passord'. Red boxes highlight the 'Søk egenerklæringer' button, the 'Opprett bruker' and 'Glemt passord' buttons, and a text block on the right side of the page.

NO | EN Kontakt oss

[RSS](#) [in](#) [twitter](#) [f](#)

NORGES SILDESALGSLAG

KVOTER OG FANGST FISKERI MEDIA SILDELAGET **EKSTRANETT**



Min bruker **Signeringsbruker** **Søk egenerklæringer**

For å kunne bruke elektronisk signatur må brukeren ha rettmessig fullmakt fra selskapet.

Opprett bruker **Glemt passord**

2 eksempler på servicer som er koblet til CC,
Søking på egenerklæringer blir ett 3. eksempel

Eksportørnæringen kan også dra nytte av systemet via CC

HJEM SISTE AKTIVITETER OPPRETT SERTIFIKATER PRODUSENTERKLÆRING SIGNERING ARKIV REGISTRE HJELP ADMIN

KT001816 Bjørg Granberg , K00038 Catchcertificate SA Glem/opprett nytt signeringssertifikatpassord Logg ut

Arbeidsmappe Fangstsertifikat Produsenterklæring Lagererklæring

Søkemåte: Sø Filimport

Landingsdato: -

Seddelnummer:
Skill hvert seddelnummer med komma
 - Eks. søk på enkeltседler: XX-123456
 - Eks. søk på intervall: XX-100020..XX100059 (maks 40)

[slett](#) [slett alle](#)

Nullstill Sø

Vis kun sedler med restkvantum

NB: Det er kun mulig å søke etter sedler registrert siste to år.

Hentet **4 037kg** fra 1 av 1 sedler.

WHB: 4 037kg

Rund restvekt WHB: 4 037kg

Egenerklæring OK

Seddelnummer

OK NO-70-11390356

	Landingsdato	Fiskeslag	Fangstområde	Tollkode (NO)	Vekt (kg)	Rund restvekt
<input type="checkbox"/>	01.04.2022	WHB - Kolemule	FAO-27.2.A.2,N0-	03025600	4 037	4 037

Legg til valgte seddellinjer

Eksempler på hvor status på egenerklæringer kan vises på min side/Salgslag

- Salgslag auksjon – båt/leverandør «grønn» hake for innsendt erklæring
- Salgslag/kunde arkiv for sluttседler – «grønn» hake for innsendt erklæring (datostyrt)
- Salgslag/Min side – søk på organisasjonsnummer/Leverandør navn
- www. eksempelvis «landingjournal»
 - I utgangspunktet så vises en «grønn» hake for innsendt egenerklæring ved å klikke på «grønn» hake vises pdf/signert dokument
 - Datostyrt (fra signering – 12 mnd gyldighet)
- Salgslaget kan ta ut statistikk på alle data
 - Andel innsendte skjema
 - Svarandel pr spørsmål
 - osv

[Åpenhetsloven \(feathery.io\)](https://feathery.io)



Takk!

www.CatchCertificate.no