

The logo for Lerøy, featuring the word "LERØY" in white, bold, sans-serif capital letters. The letters are contained within a dark blue rectangular box. A white, curved line sweeps around the bottom and right sides of the box, creating a sense of motion or a stylized wave.

Sonestrategi og Lusebekjempelse

ROAR PAULSEN
PRODUKSJONSDIREKTØR
LERØY MIDT



Lerøy

Havbruk Norge

- Store og ledende aktører i alle tre regioner
- Konsernet har totalt 146 lisenser
- Smolt produksjon på om lag 50 mill. Individider
- Rogn produksjon om lag 60 mill. Egg
- Rensefisk produksjon om lag 9 mill. individer

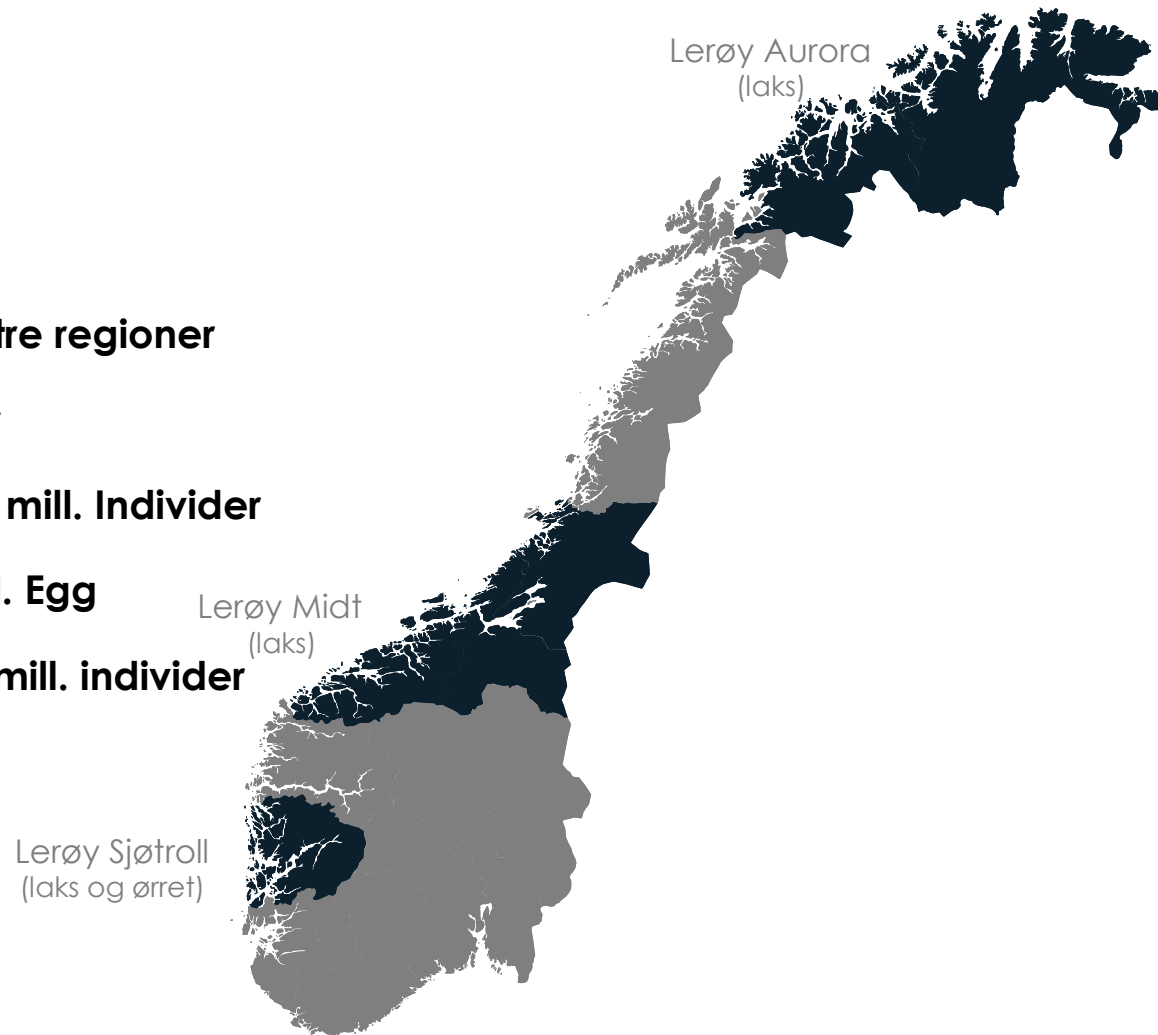

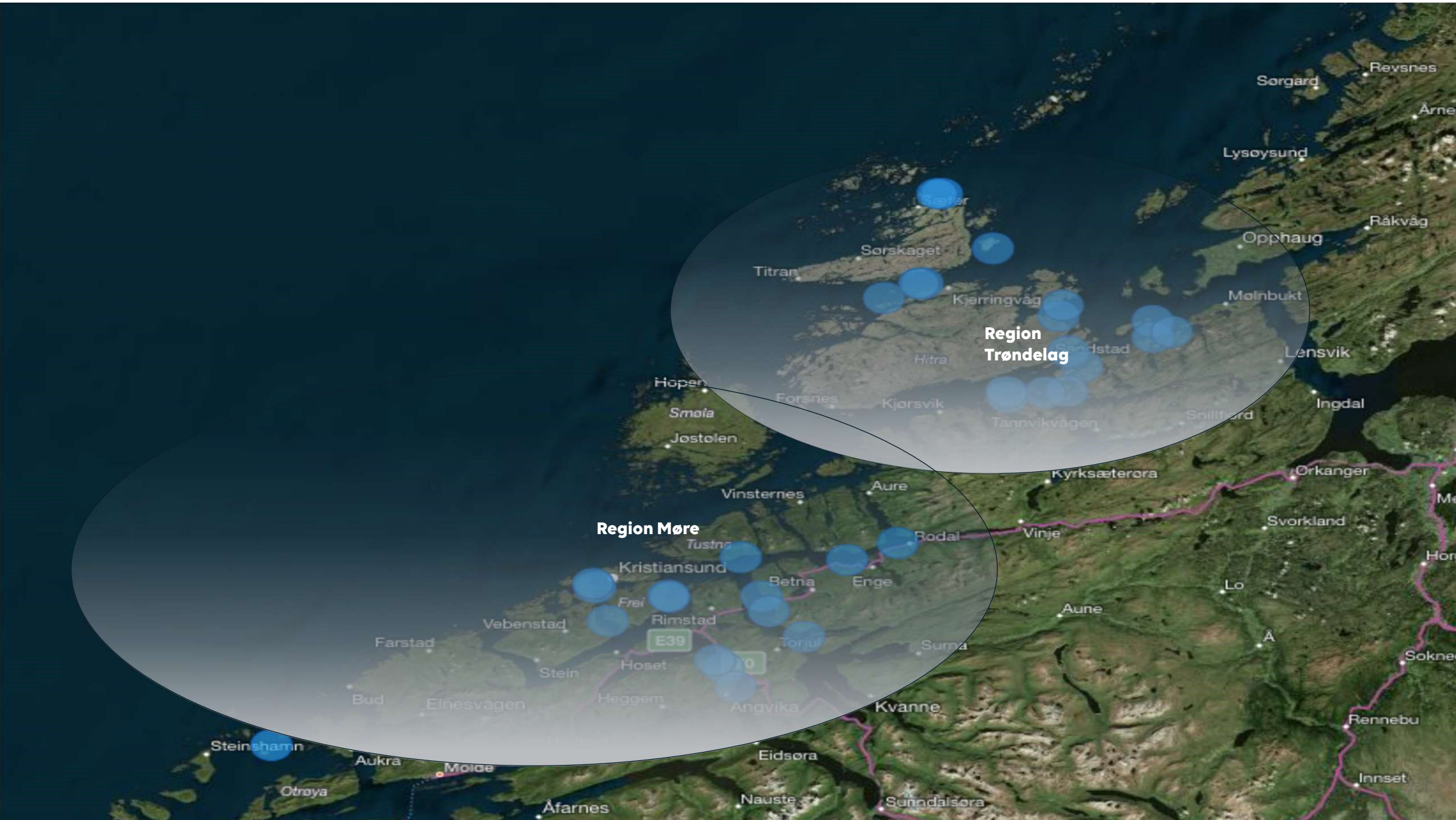

Region
Trøndelag

Region Møre

E39

R10

tsnavn/id eller brønnbåt



SONEKART

18-20-22 G

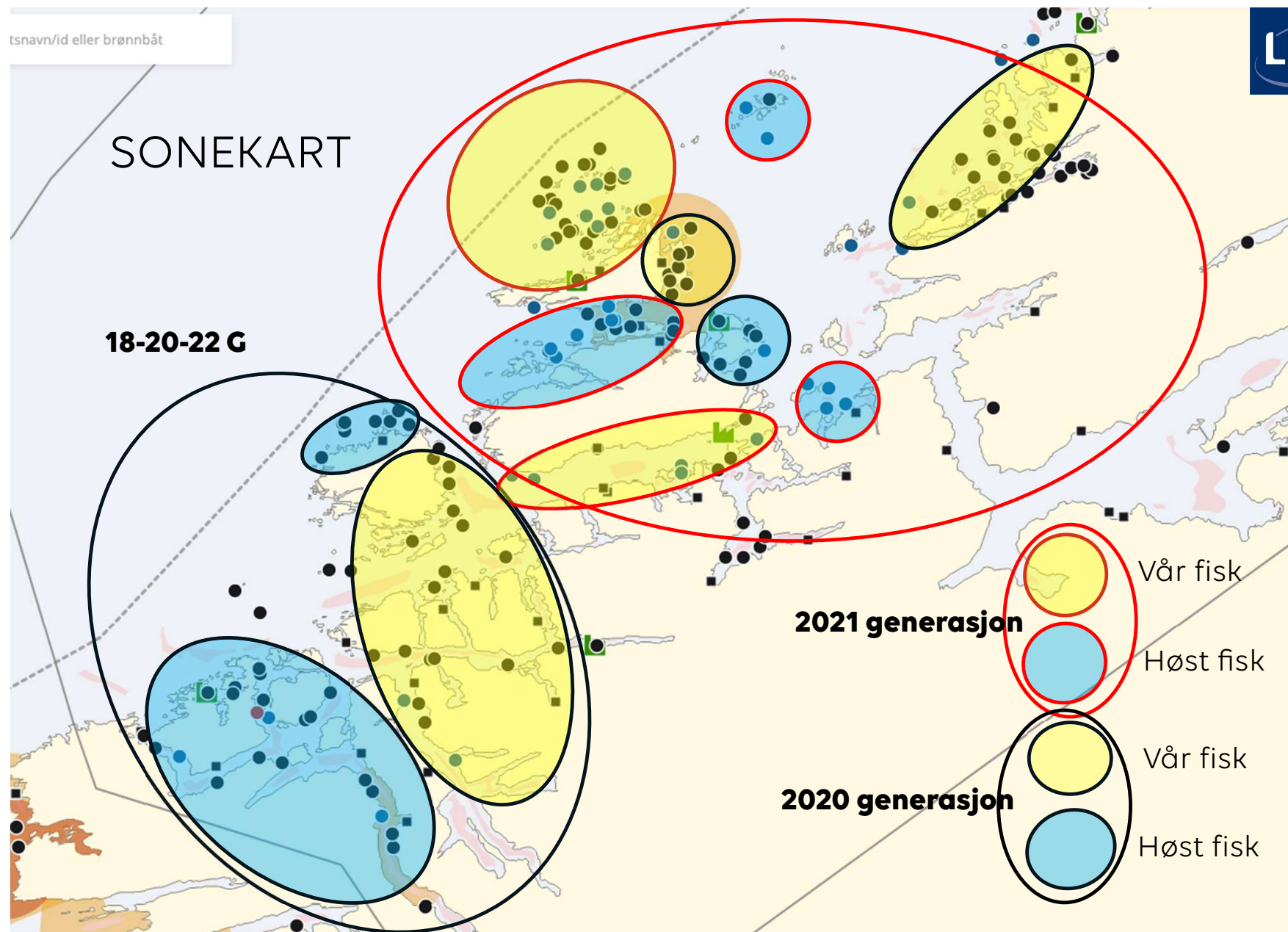

tsnavn/id eller brønnbåt



SONEKART Trøndelag

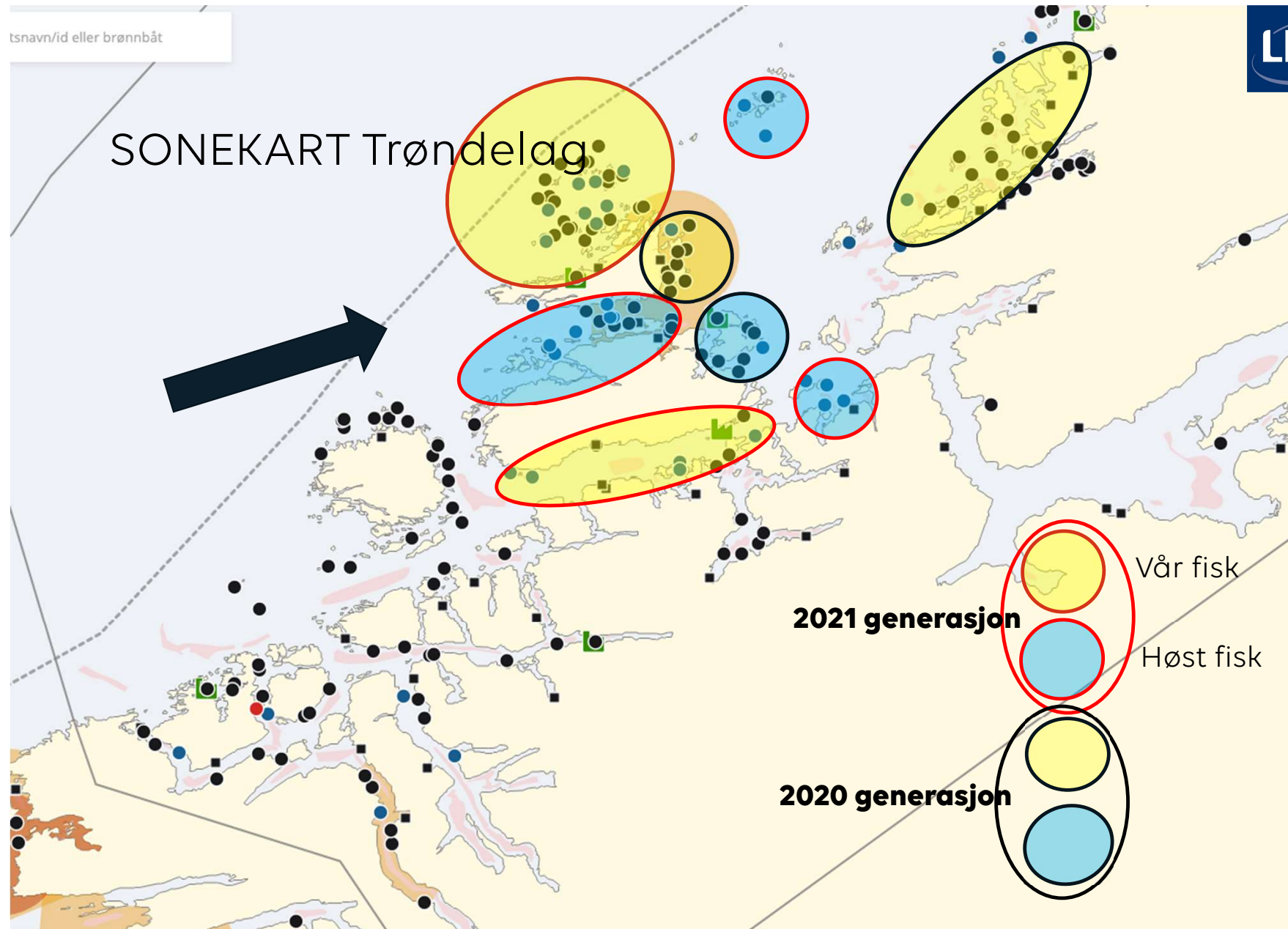

tsnavn/id eller brønnbåt



SONEKART Nord-Møre

18-20-22 G

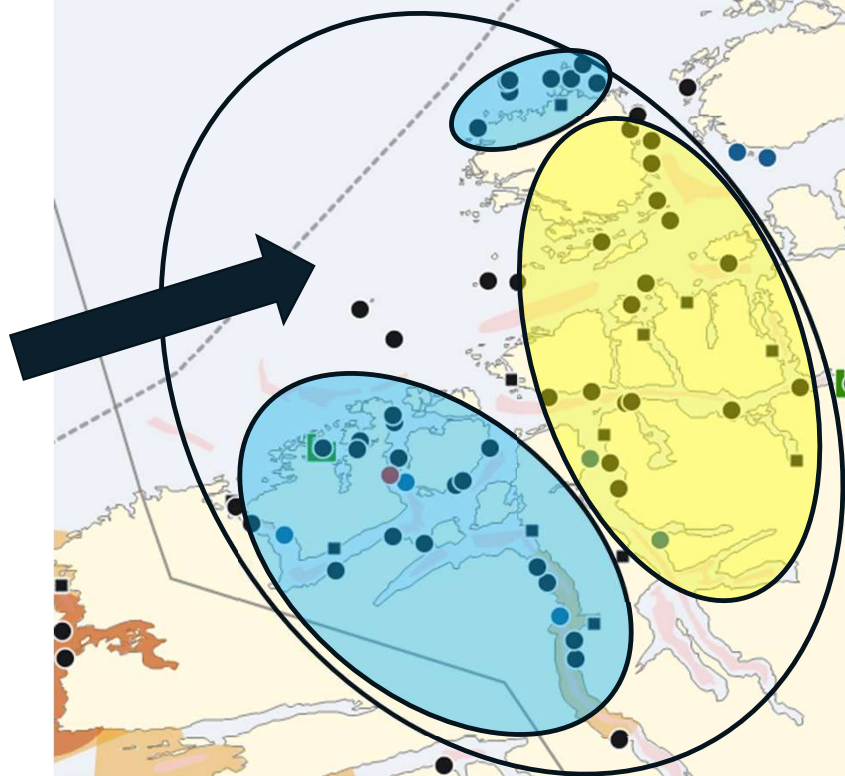

2020 generasjon

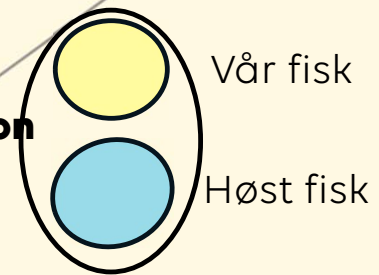

Risiko og utsetsstrategi

Midt-Norge Sør (Nordmøre og Sør-Trøndelag)
 Antall lus totalt per uke 2017-2019 Firkant viser perioden siste 10 uker

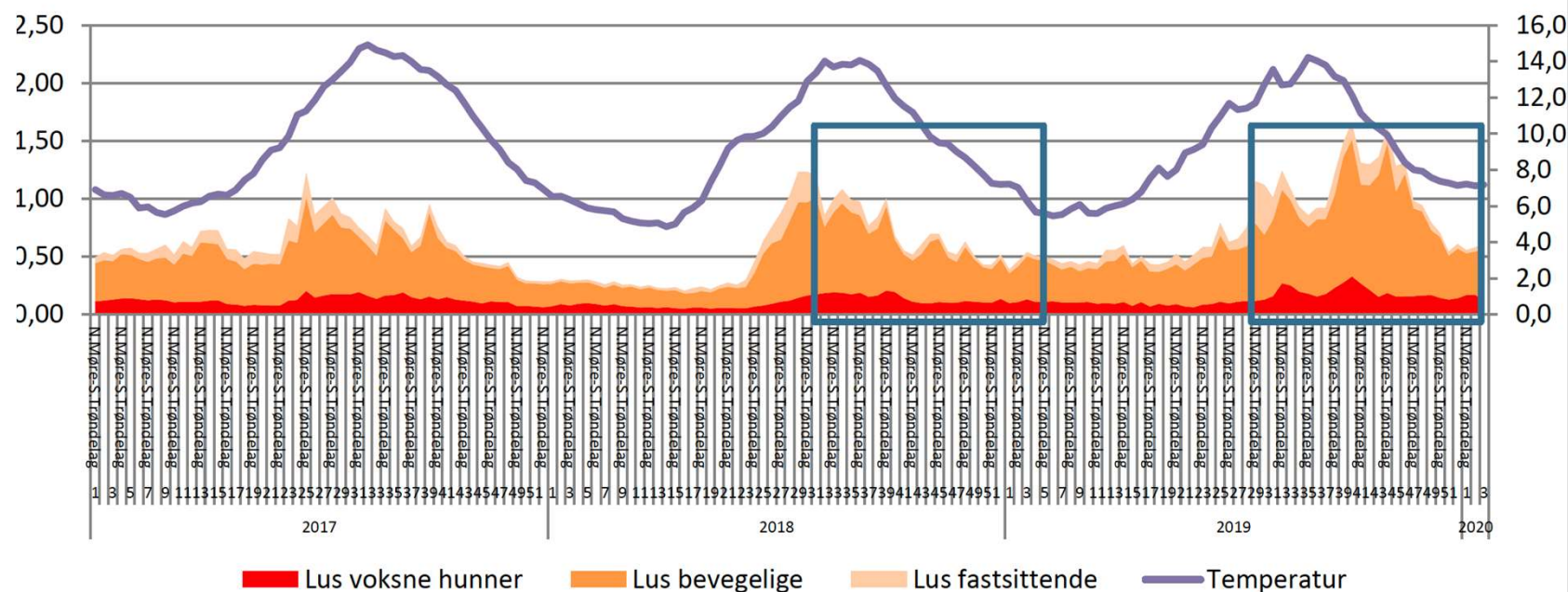

Fordeler og bruk

- Hele område er fri for fisk i minimum 1 måned (Knekker lusebestanden)
- Setter lusefri og «virusfri» fisk inn i sonen (BB henter vann på lokalitet og går 100% lukket)
- Forebygging ved skjørt og rensefisk
- Gode robuste soner er en forutsetning til å begrense / forsinke lusevekst i området

Konklusjon

- Soneinndeling mot lus fungerer!

LERØY

*The Norwegian
Seafood Pioneer*

SINCE 1899