

# *Helgeland-Troms*



# Oppsummert 2025 PO8-PO11

## Lærte vi noe av 2024?

- Mer kapasitet
  - Lavere temp, like mange behandlinger
- Mer stedsbundet kapasitet
  - Bedre biosikkerhet
  - Erfaringsetablering
- Smartere og bedre metodebruk
  - Laser, tellinger, metode/temp
- Sykdomsbekjempelse, alger og mindre fisk i enkelte områder

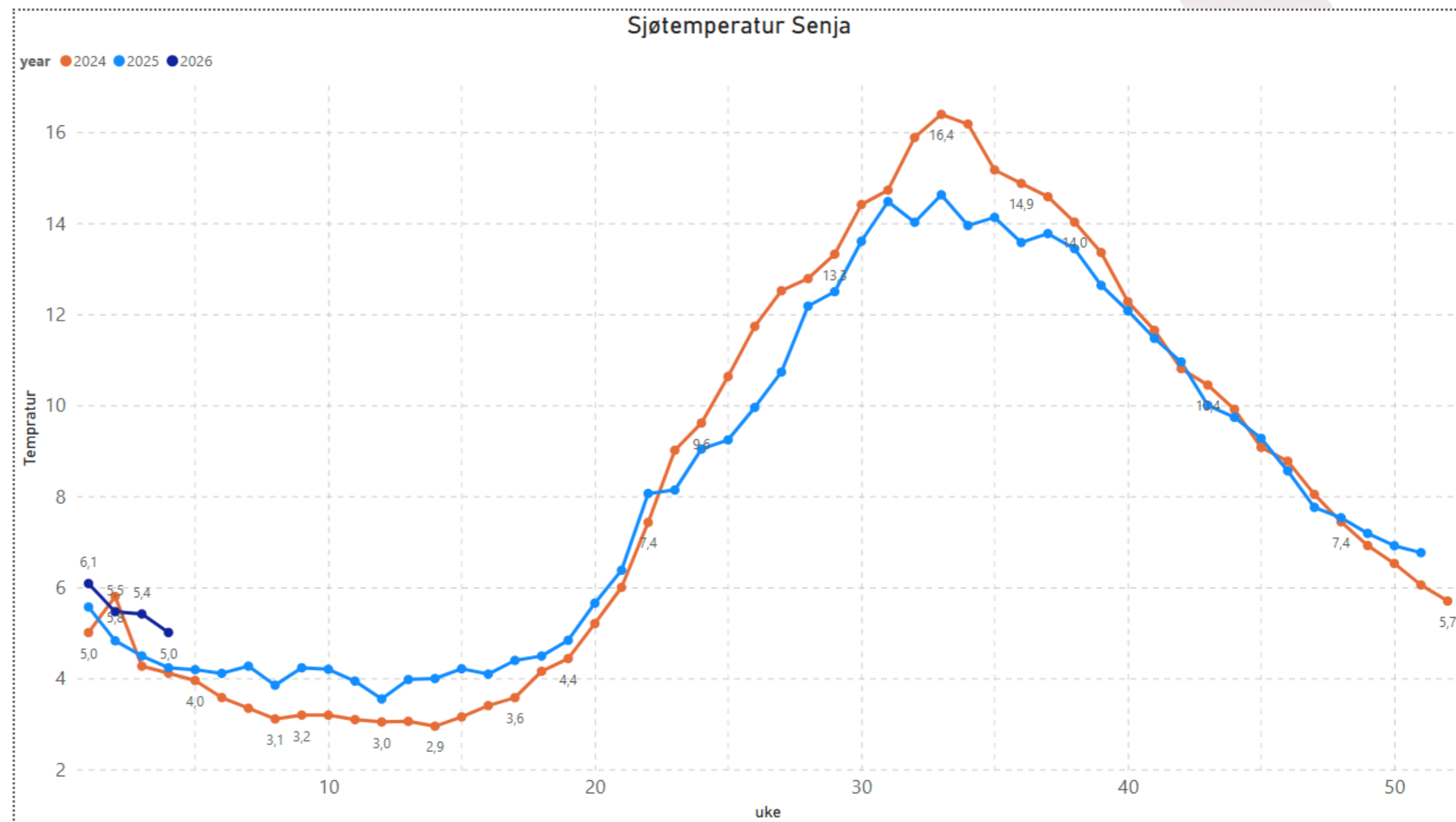

# Oppsummert 2025 PO8-PO11

## Biologi og lus

Temperaturen og antall verter styrer utvikling av lusegrafen

Lusegrafen reguleres i all hovedsak av behandlinger

Sjøtemperatur Nord 2025

område ● Finnmark ● Helgeland ● Hålogaland ● Nordland Nord ● Senja ● Troms

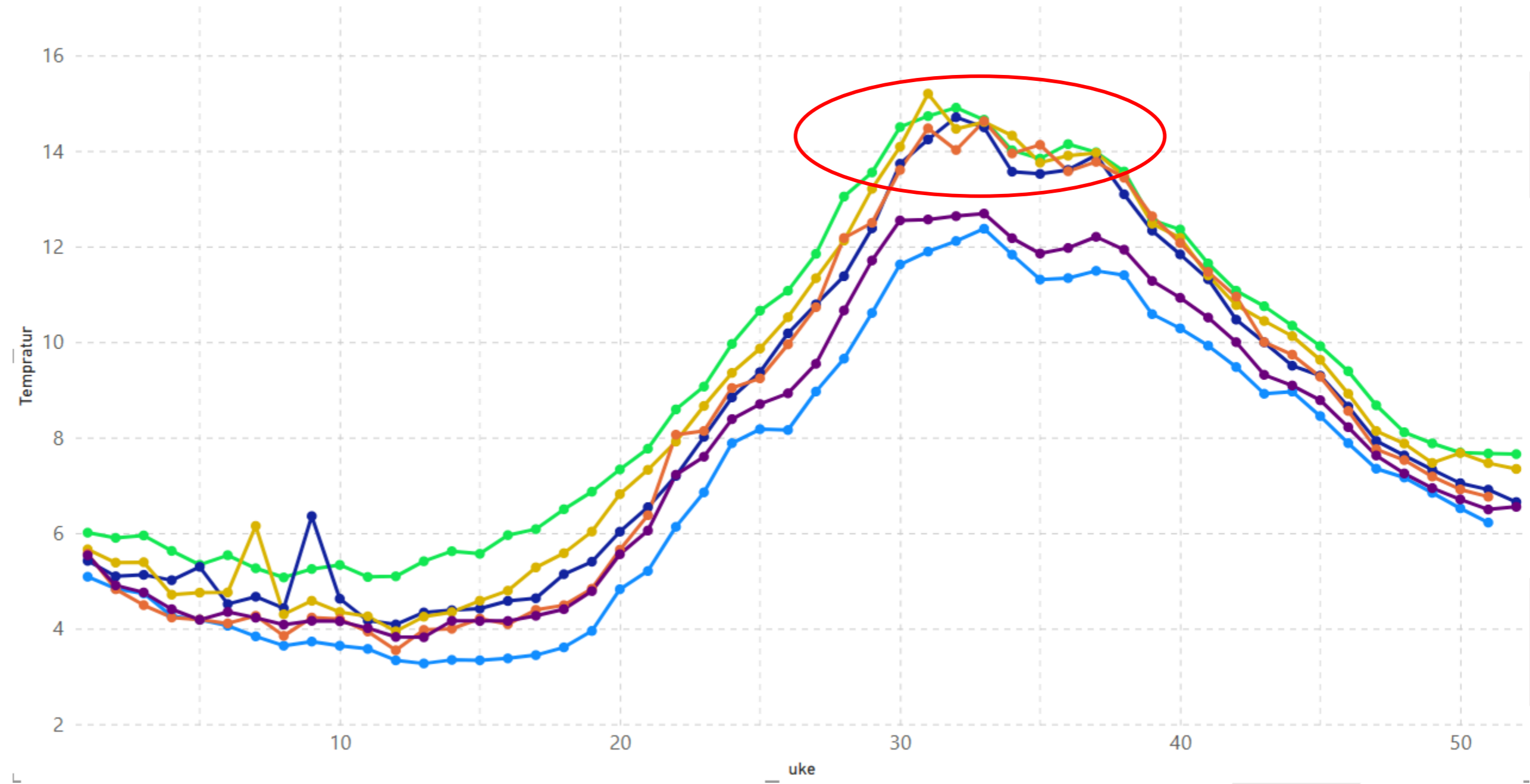

# Oppsummert 2025 P08-P011

Resultatet måles etter tiltaksgrensen

Er vi da nærmere formålet i luseforskriften?

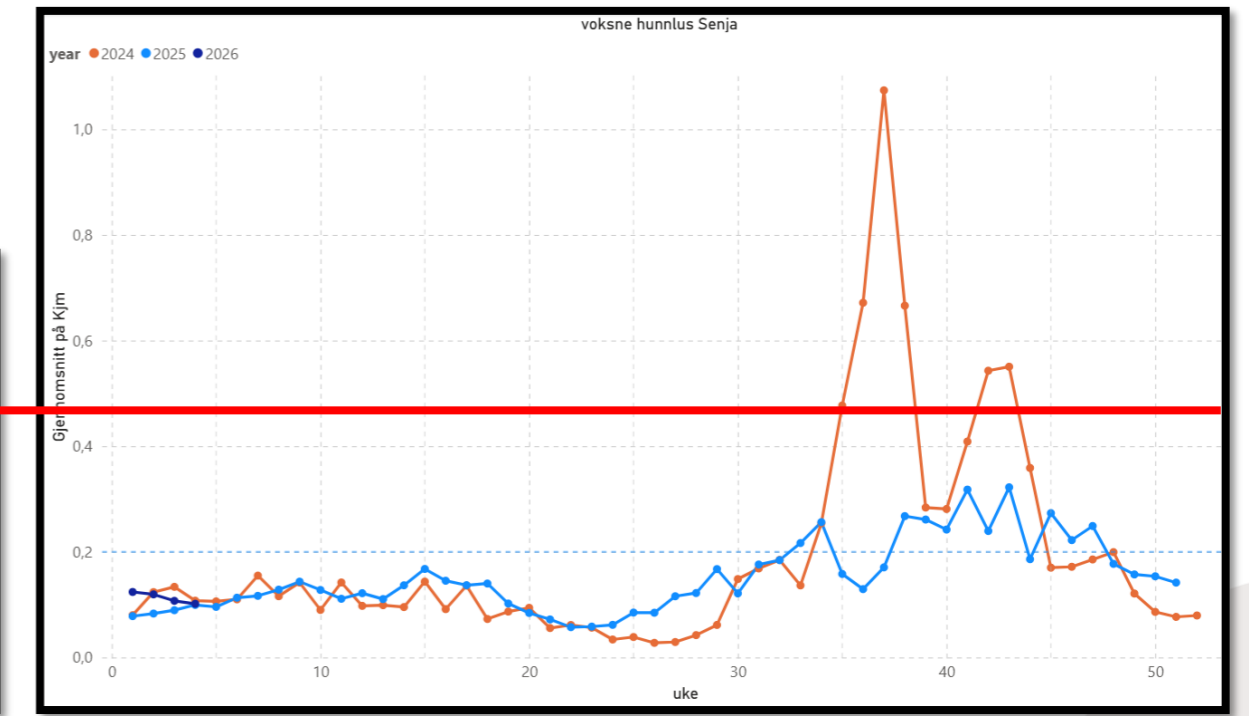
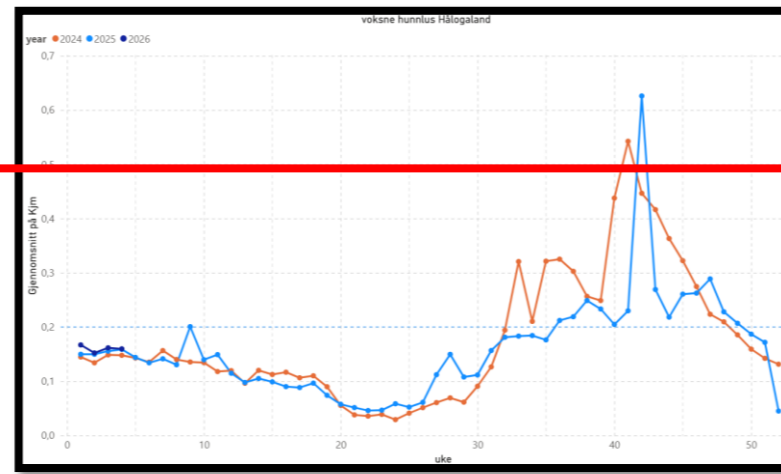
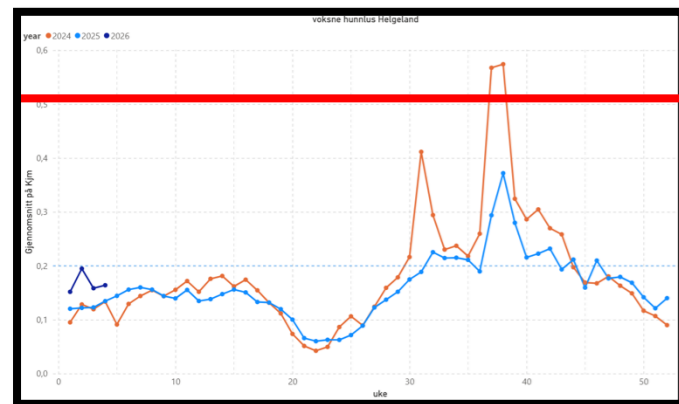

# Oppsummert 2009-2026 P08-P011

## Reduserer vi forekomst av lakselus slik at skadevirkningene av lakselus minimaliseres?

- På viltlevende bestander?
- På fisk i akvakulturanlegg?

Juli		August		Sept		Okt		Nov		Des	
28	31	34		38	41	42		45	48		
	30	33	36	37	40	43					49
		31	35	38	39						
		34		37	42			45	48		49
	30	33		36							
			37	39							52
29		33	36	39	43			47			
28		32			41	44				49	51
					43			45			
		33	36	39	42						
								47		51	
			38		43			47		51	
			39	40	42	43					
		35		41	43	44		48			
			38		44			45	48	50	
29		33		38	40	42		45		50	
27		34		38	40	41		47			
30		35	36	39		42					
		32	35	38		42		45		50	1
		31	34	37	41	44		45	48		
30	31		36	38	40	43				49	49
			36	38	40	43					50
			38								
		32	35	38	41	43		48		51	
			39		43			48			
		32	36	37	40	43	40				
30					41						
					40			47			
28	30	32	36	38							
30		32	36	39	42					51	
		32	36	39	40	44					

# Oppsummert 2009-2026 PO8-PO11

## Lusesamarbeid har bidratt positivt til å kunne

- Snakke sammen
- Dele erfaringer og informasjon
- Jobbe i nettverk
- Transparens
- Effektiv håndtering av nye problemstillinger
  - Sykdom
  - Varsling
  - Alger
  - Øvrig beredskap
  - Biosikkerhet

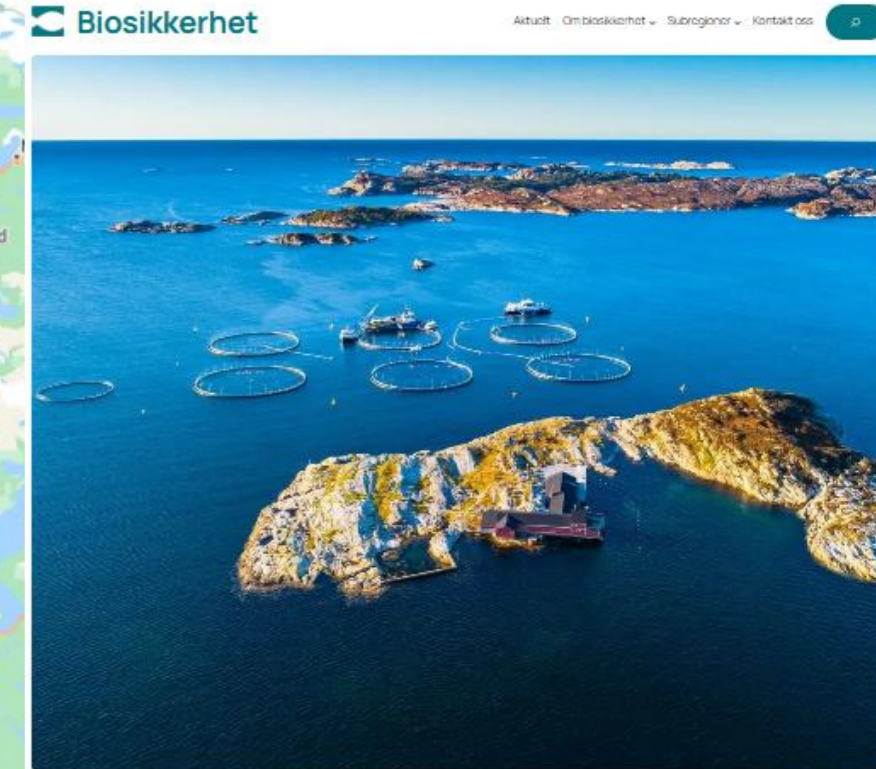
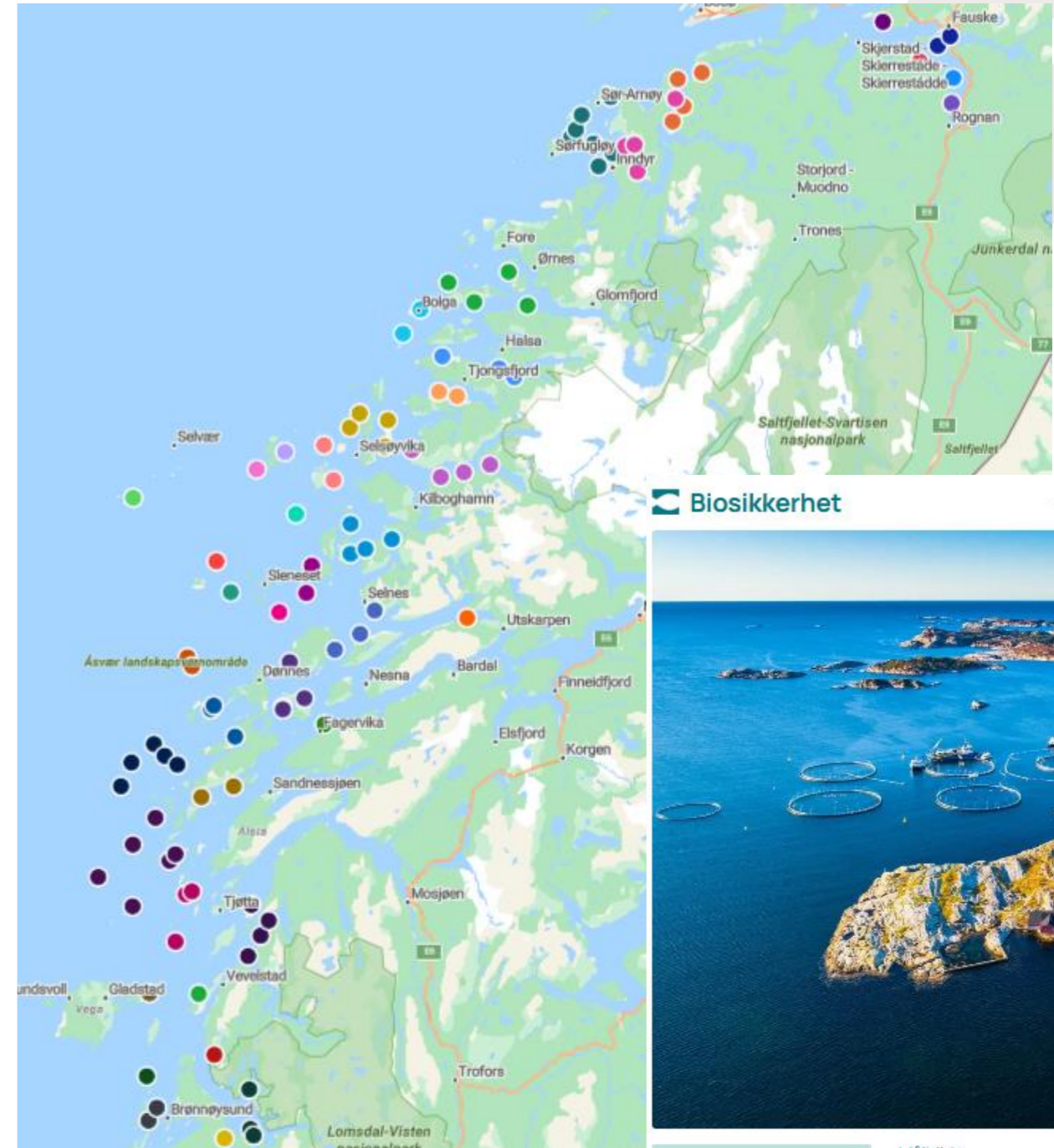

**Om biosikkerhet**

**Målbilde**  
Organisering  
Kontakt oss  
Lover og forskrifter  
Veiledere og retningslinjer  
Datakilder

**Kontaktperson**  
Randi Grøntvedt  
Sjønst Norge  
[randi.grontvedt@sjomatnorge.no](mailto:randi.grontvedt@sjomatnorge.no)

**Kart**



# Veien videre PO8-PO11 de neste 17 årene 😊

**Redusere forekomst**

**Minimalisere skadevirkninger**

